



ARQ

ISSN: 0716-0852

revista.arq@gmail.com

Pontificia Universidad Católica de Chile  
Chile

Nitsche, Lua; Nitsche, Pedro  
Casa en Barra do Sahy. São Paulo, Brasil  
ARQ, núm. 76, diciembre, 2010, pp. 40-43  
Pontificia Universidad Católica de Chile  
Santiago, Chile

Disponible en: <http://www.redalyc.org/articulo.oa?id=37516380006>

- Cómo citar el artículo
- Número completo
- Más información del artículo
- Página de la revista en redalyc.org

redalyc.org

Sistema de Información Científica

Red de Revistas Científicas de América Latina, el Caribe, España y Portugal

Proyecto académico sin fines de lucro, desarrollado bajo la iniciativa de acceso abierto

## Casa en Barra do Sahy

São Paulo, Brasil

En un clima tropical se utiliza una estructura de módulos de madera para generar una vivienda elevada del suelo. Sus temas principales son la relación con la vegetación nativa, la presencia de ventilaciones cruzadas y el control de la luz natural con persianas y velos de color.

In a tropical climate, a modular wood structure is used to generate a home elevated from the ground. Its principal themes: the relationship with the native vegetation, the presence of cross-ventilation and the control of natural light by means of blinds and colored veils.

*Lua Nitsche Socia, Nitsche Arquitetos Associados*  
*Pedro Nitsche Socio, Nitsche Arquitetos Associados*  
*Nelson Kon*

FOTOGRAFÍA



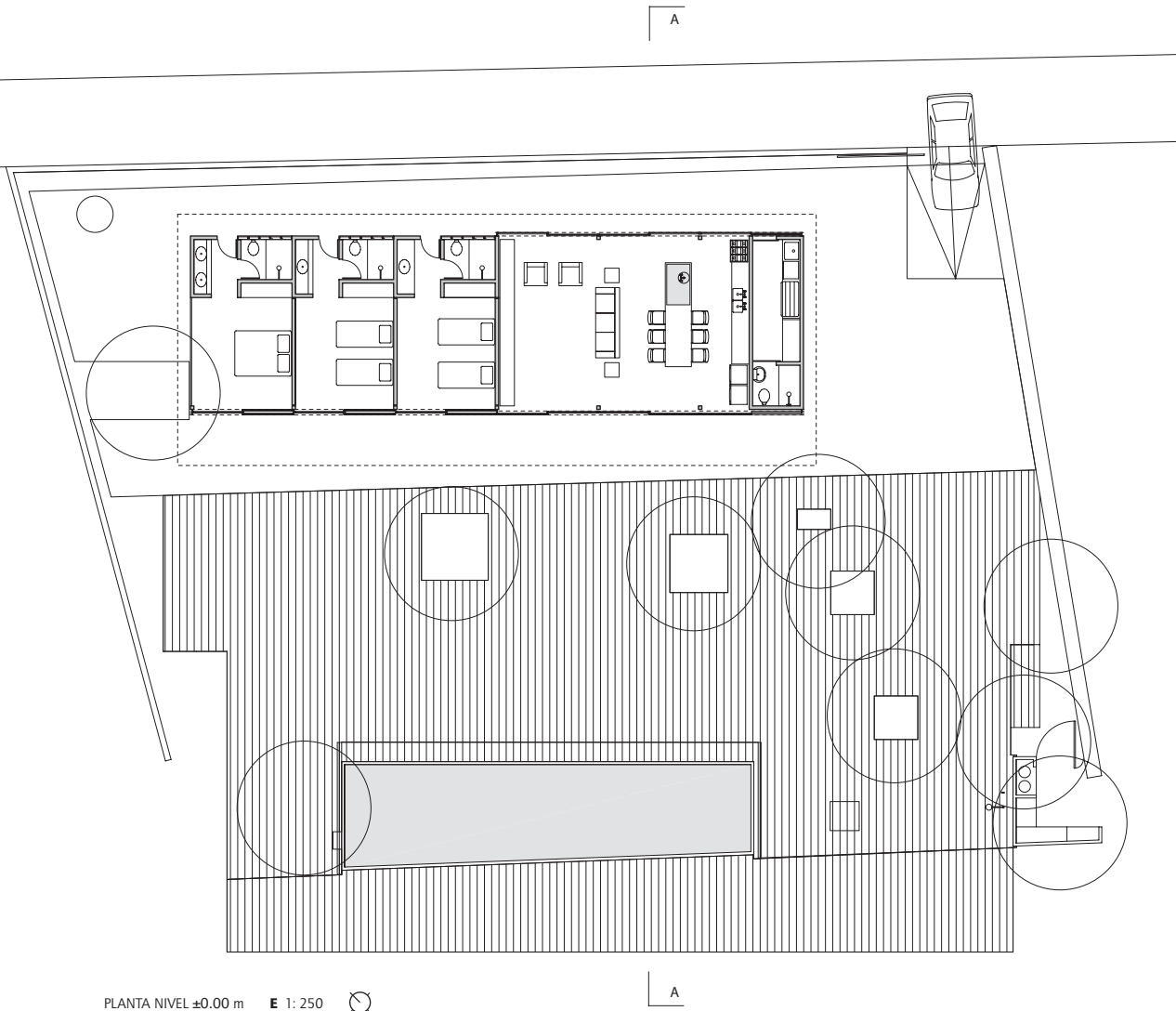

A 140 km del centro de la ciudad de São Paulo, Barra do Sahy es un pueblo muy pequeño de la costa sudeste de Brasil. Hasta mediados del s. xx, era habitado solamente por pescadores, quienes actualmente conviven cada vez más a menudo y durante casi todo el año, con paulistas en vacaciones. En medio del Parque Natural da Serra do Mar y a aproximadamente 50 m del mar, el solar de esta casa de veraneo, al que se accede por callejuelas laberínticas de arena y tierra, contiene vegetación nativa de la mata atlántica, que permaneció intacta después de la implantación del proyecto y hoy compone el jardín de la casa, como una zona de paso entre la piscina y el bloque construido de la vivienda.

Con la intención de priorizar el bajo costo de la obra y atender a un plazo de construcción muy breve –seis meses– se decide utilizar un sistema estructural industrializado. Este se constituye por vigas y pilares de madera anclados por soportes metálicos a

un forjado sanitario prefabricado, donde se organiza toda la vida de la casa. La vivienda se encuentra elevada del suelo natural, con el objetivo de protegerla de la excesiva humedad de la zona, que incluso presenta índices pluviométricos superiores al resto del estado de São Paulo.

La precisa utilización de la estructura, dividida en seis módulos iguales de 3,5 m cada uno, acusa la partición de la casa en dos segmentos funcionales claros: tres módulos de habitaciones y sus baños y tres para las zonas de estar, salón y cocina, interconectados directamente por la terraza exterior. Esta subdivisión modular, además acondiciona todo el espacio interior a partir de la protección de la fachada principal de la radiación solar y de la lluvia. También permite que un colchón de aire fresco circule entre la cubierta metálica –con aislante sintético– y el cielo falso de contrachapados de madera, que se extiende sobre los diversos espacios de la casa. ARQ



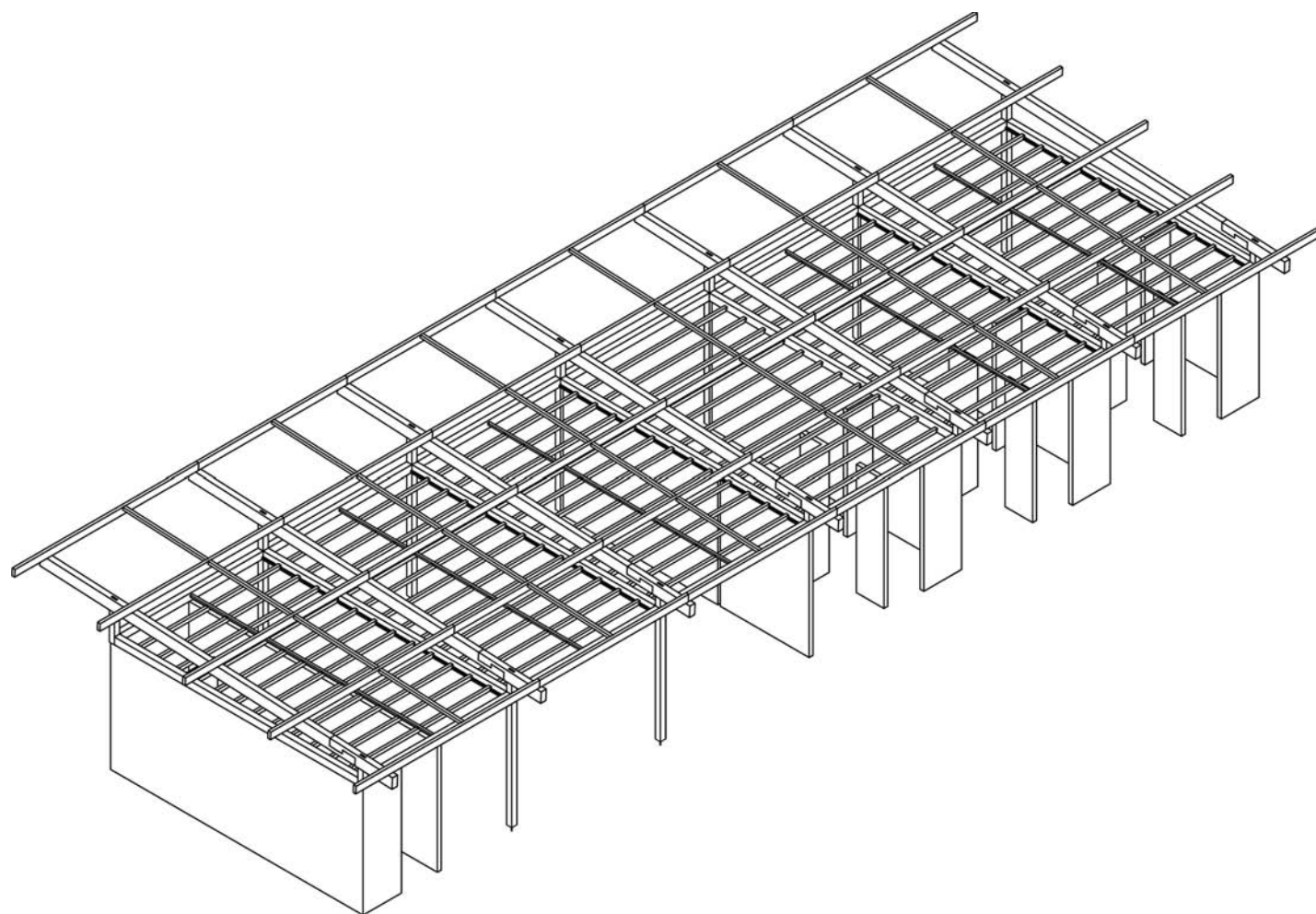

ISOMÉTRICA ESTRUCTURA

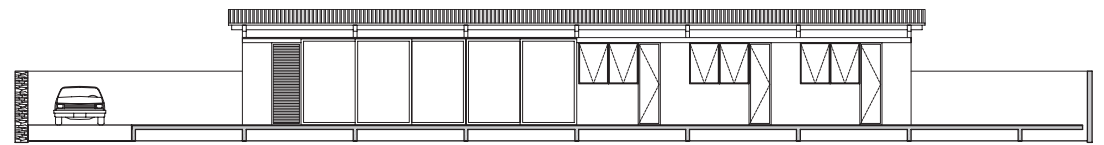

ELEVACIÓN NORORIENTE

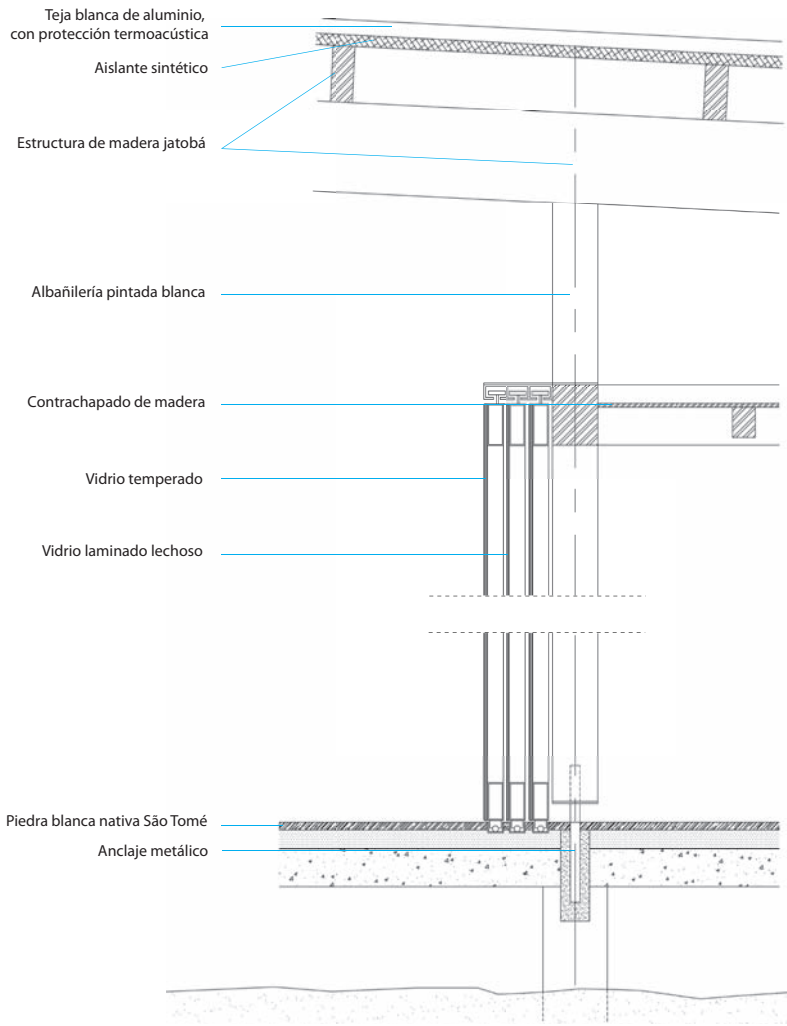

DETALLE VENTANAS E 1: 25

**CASA EN BARRA DO SAHY**

Arquitectos Lua Nitsche, Pedro Nitsche / Nitsche Arquitetos Associados

Colaboradora Marina Mermelstein

Ubicación Barra do Sahy, São Sebastião, São Paulo, Brasil

Cliente particular

Cálculo estructural ITA

Construcción Construale

Carpintería Tambelini

Cubierta metálica Dânica

Proyecto iluminación Bertolucci

Materialidad estructura elevada de vigas y pilares de madera industrializada jatobá, anclajes y soportes metálicos, cubierta metálica con aislante sintético, revestimientos interiores de cielos falsos en contrachapado de madera, pavimentos en piedra blanca nativa São Tomé

Presupuesto 25 UF/ m<sup>2</sup> (US\$ 1.000/ m<sup>2</sup>)

Superficie terreno 805,77 m<sup>2</sup>

Superficie construida 190 m<sup>2</sup>

Año proyecto 2001

Año construcción 2002

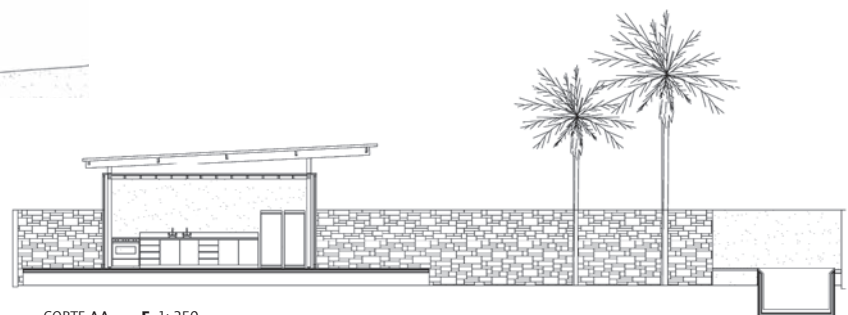

CORTE AA E 1: 250